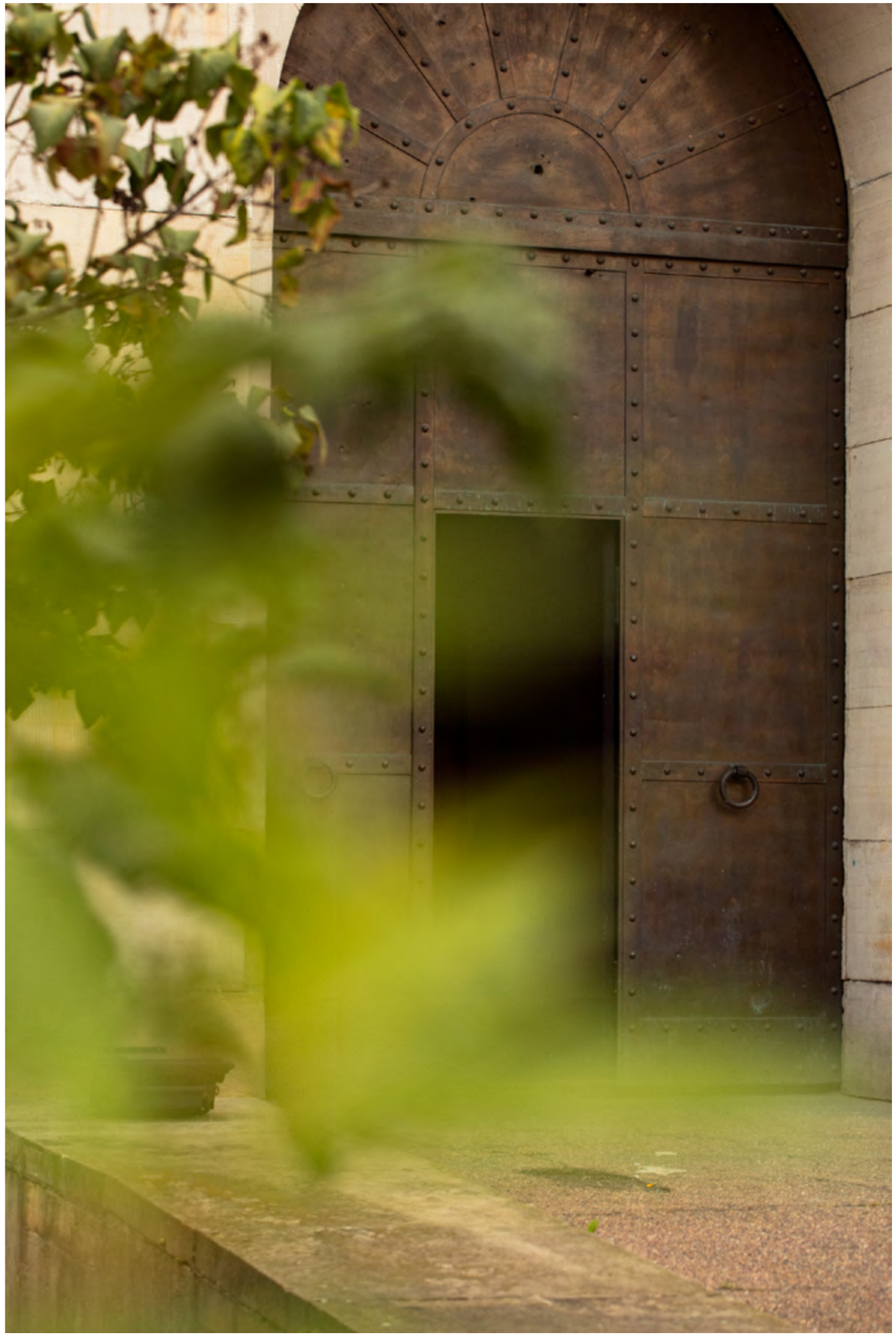

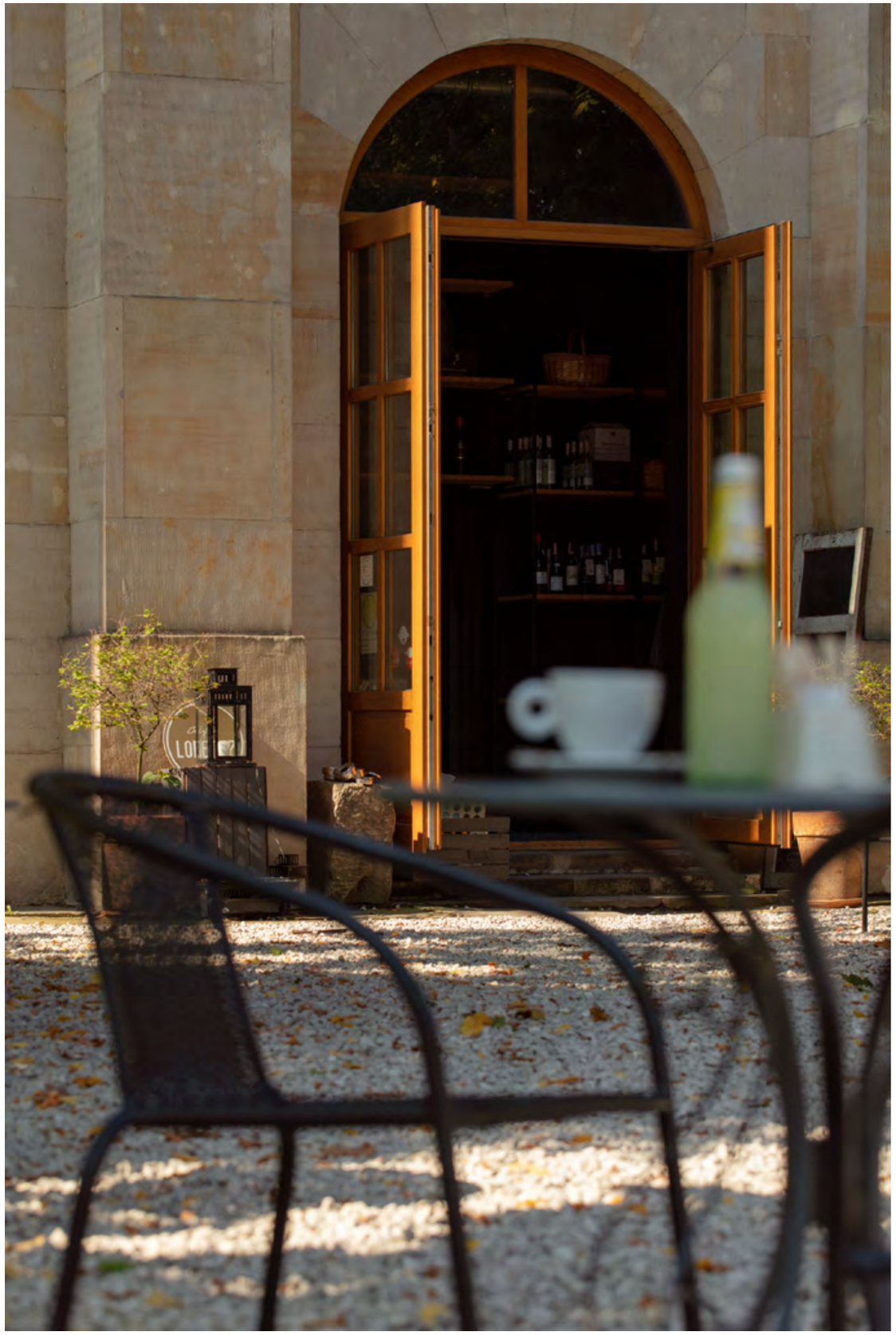

Camellia Lavinia maggi.

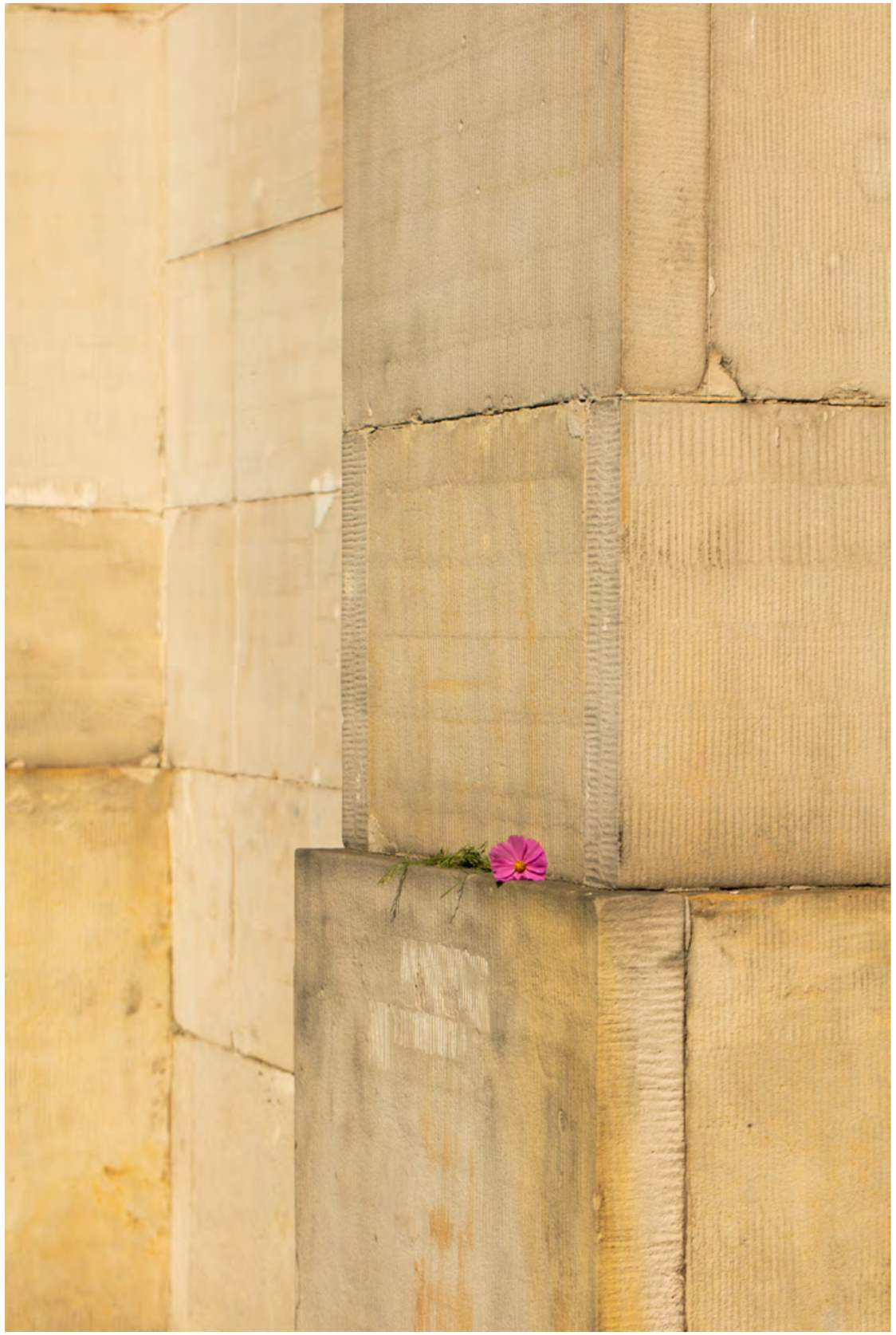

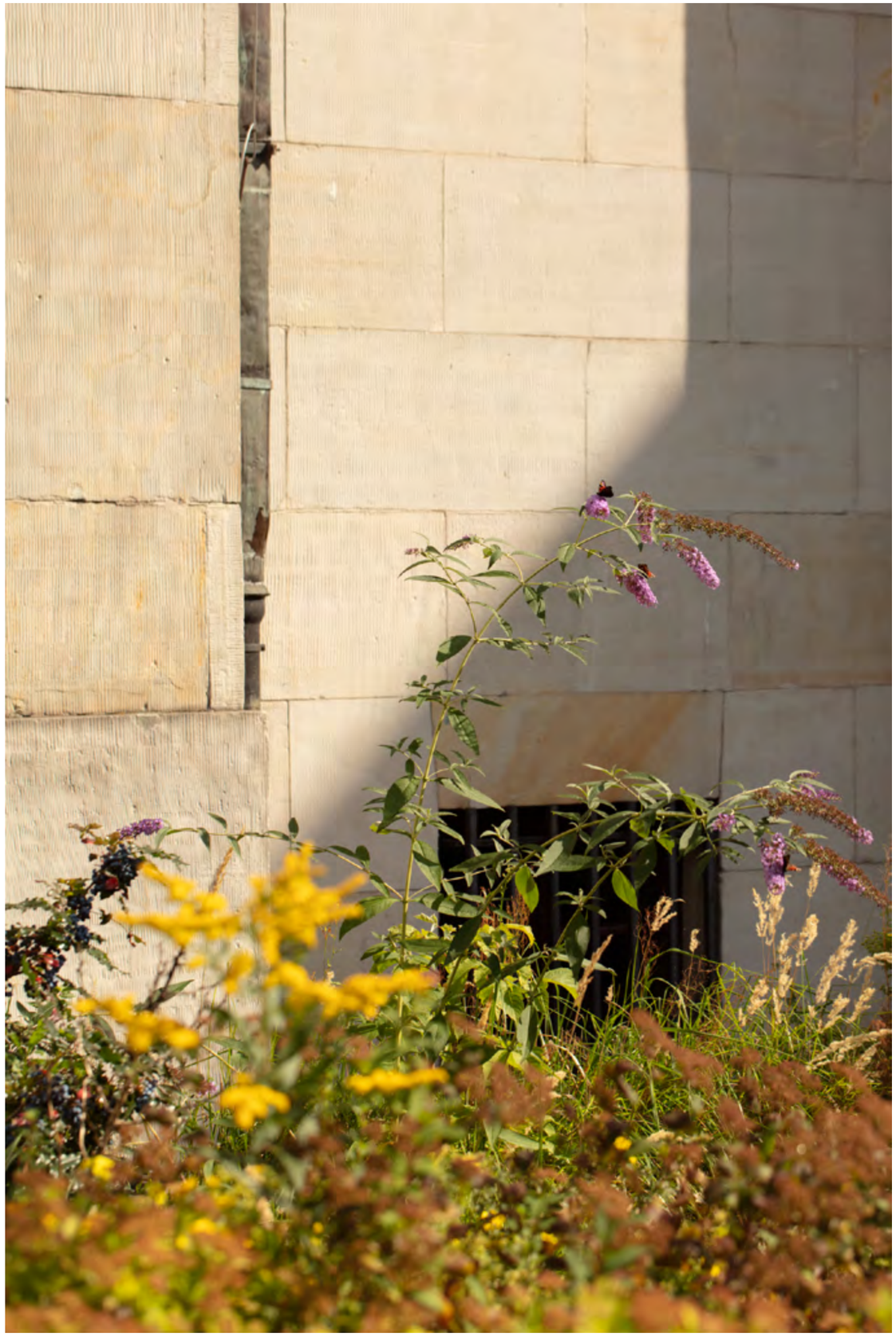

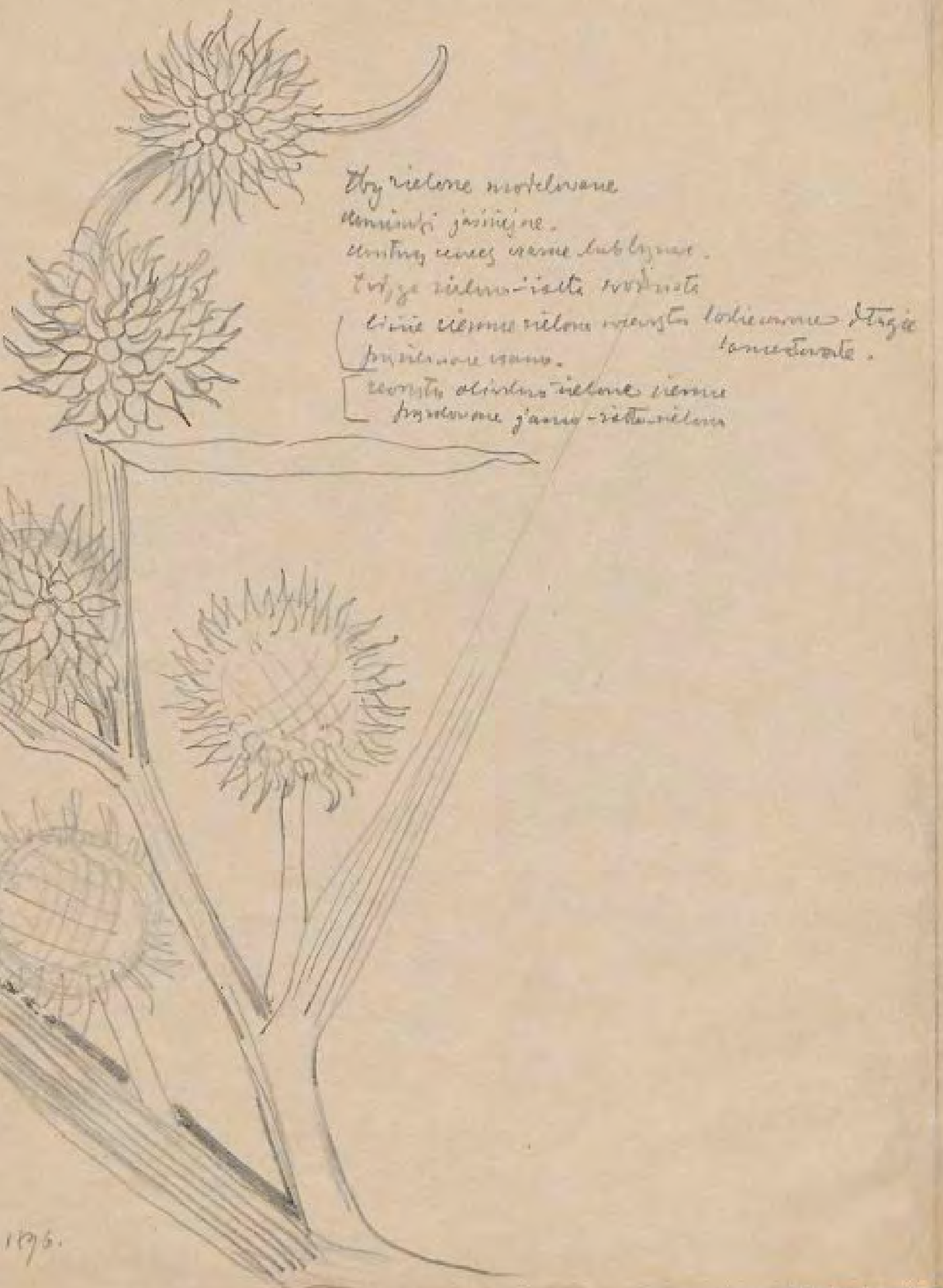
Oby zielone niedelowane
kominki jasniejsze.
centrum ciemniejsze lub czarne.
Trzy zielono-białe rozwarte
liście ciemno zielone wierzchu koliczowane strzępiaste
pomarańczowe wzdłuż.
wierzchu oliwkowo zielone ciemne
brzegowane jasno-zielonozielono
1896.

wiet ciemny
(dwa wyżej)
3
wierzchu liście żółte zielone kolorem brązowa
centrum białe
średnie liście rozwarte, kwiatki ciemniejsze
ciemniejsze otaczają liście, które
strzępki ze różnego dzieła
liście ciemno zielone wierzchu
dolne białe - zielone, [illegible] i wielkości
centrum wdłuż wzdłuż ciemne, zgięte
spód liścia jasny, blady zielony
centrum zielony, zgięte oliwkowe
Zielone oliwkowo jasne, pomiędzy zielone ciemne -
u wierzchu wierzchu białe kolorowe
brzegi ciemne
prawej wierzchu białe, trzy [illegible]
się nie mięs.

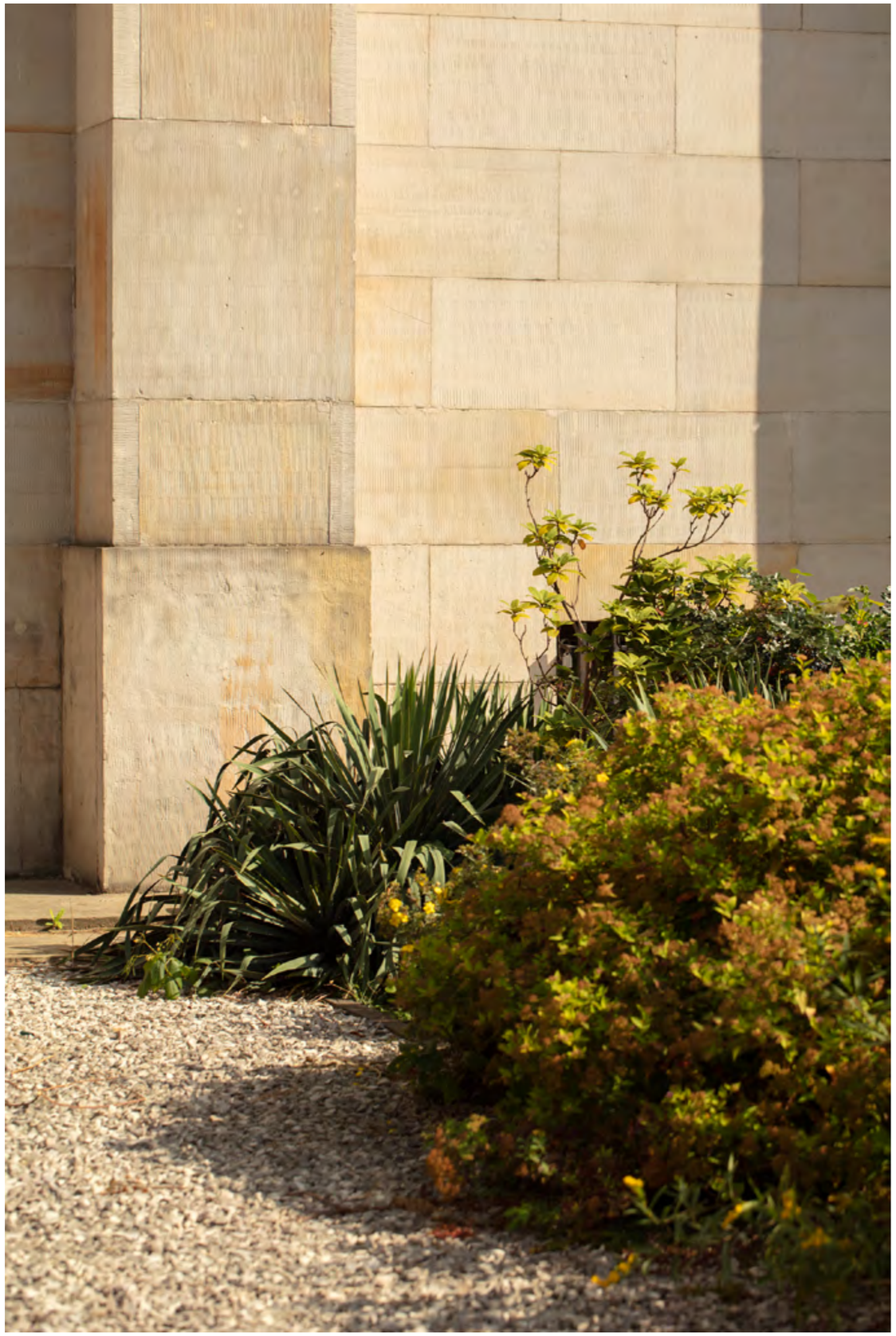

КОРОБКОВКА .

Muzeum Narodowe
w Warszawie

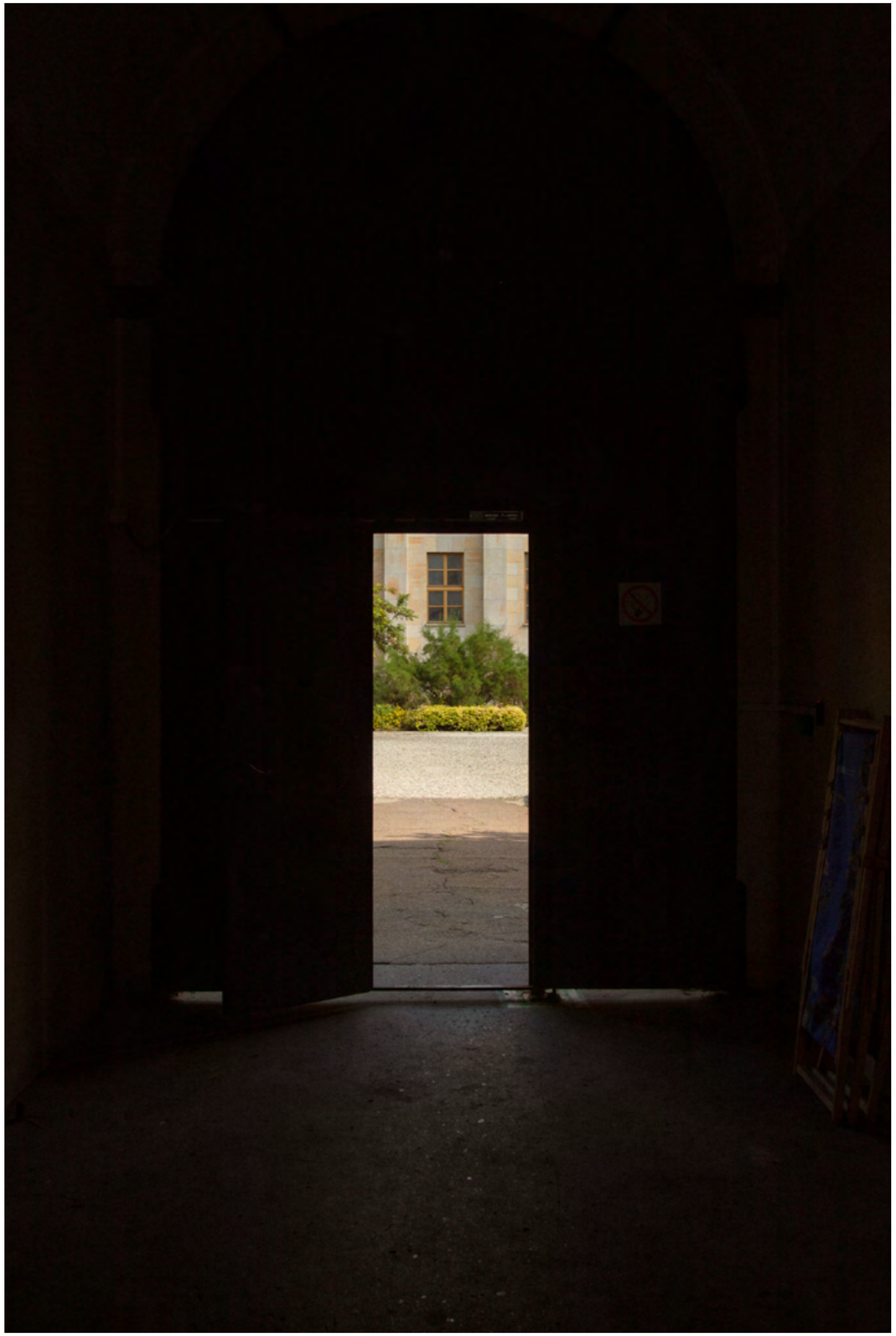
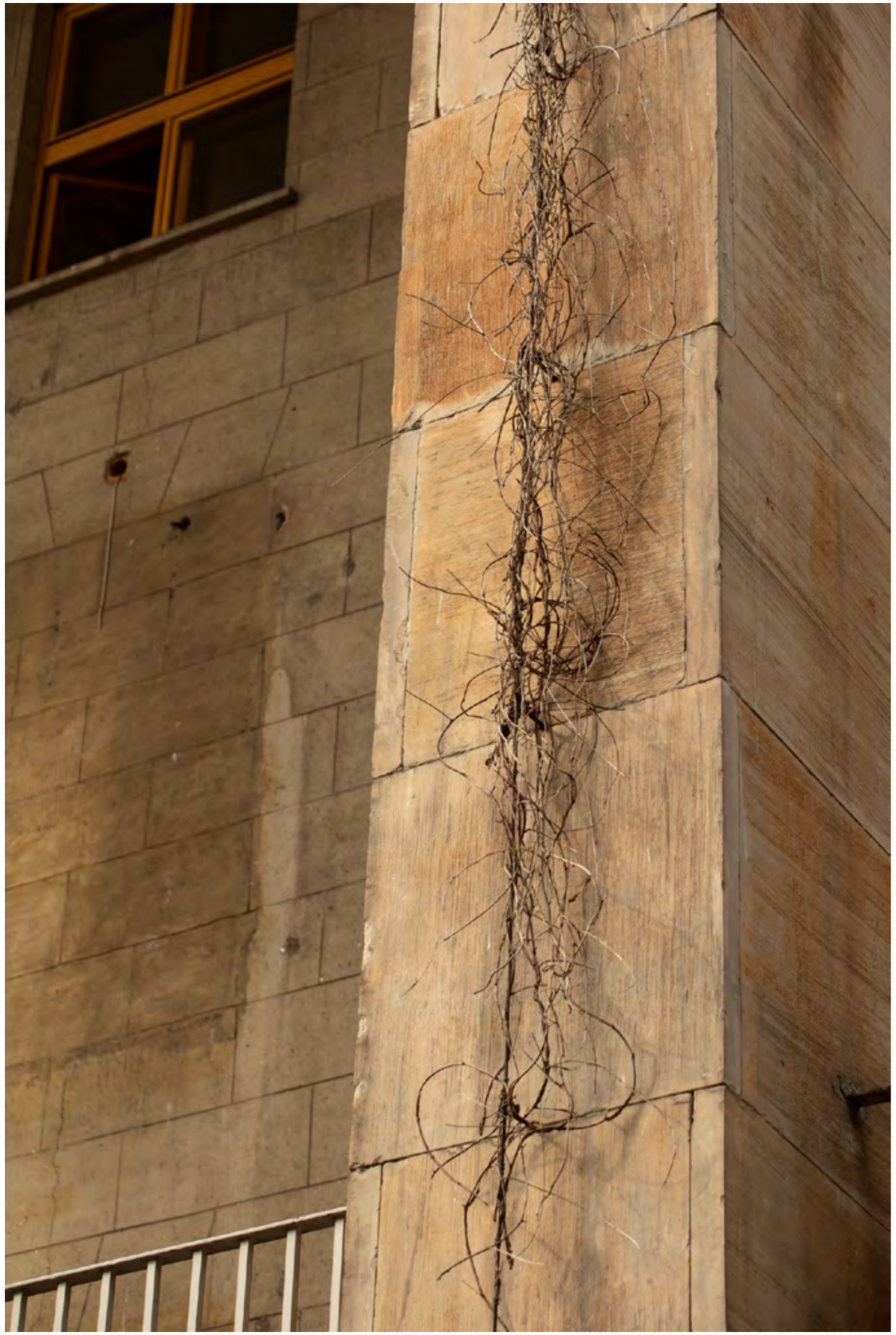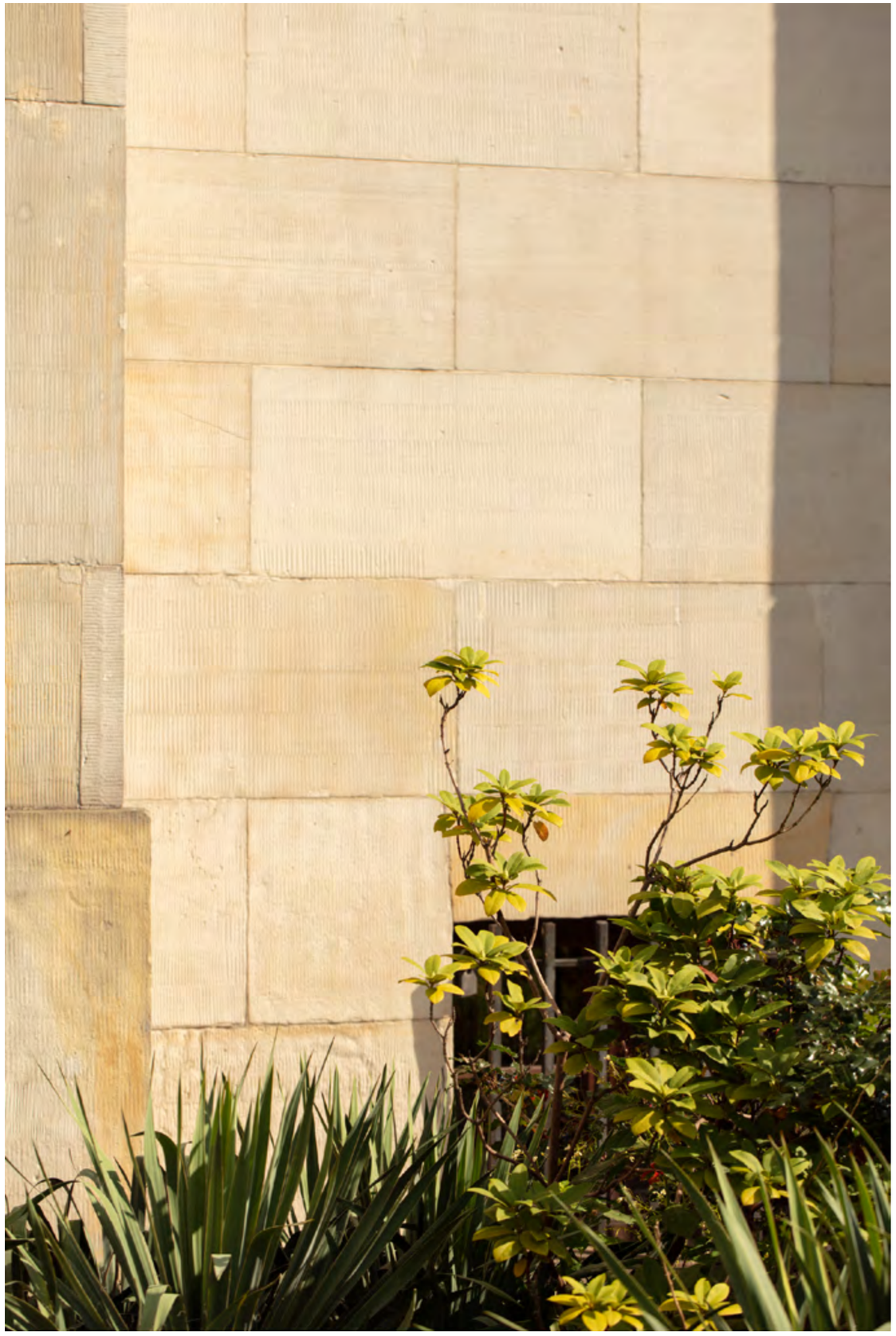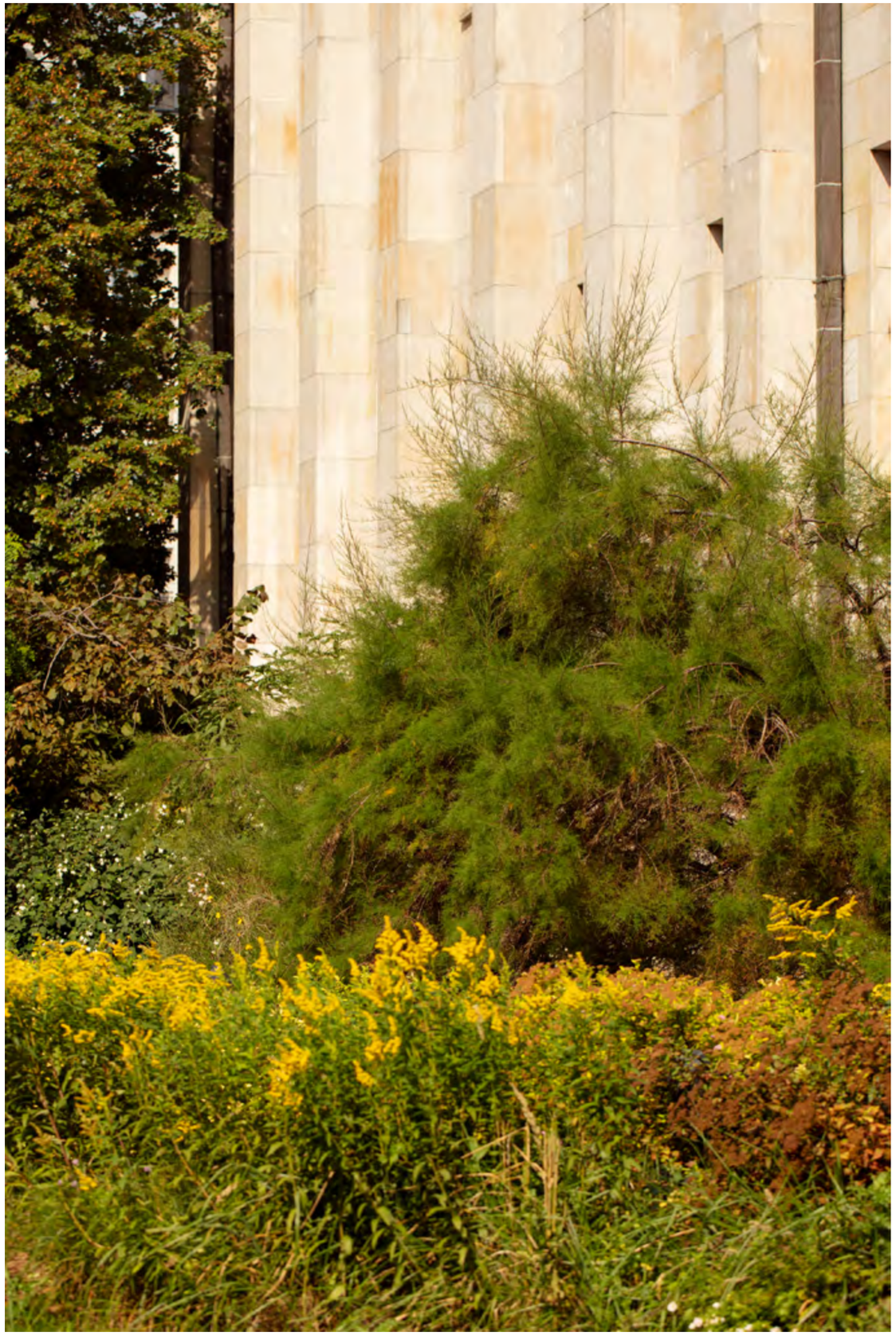
præsentemque Deum quælibet herba refert.
Serpente Ciconia pullos
Nutrit, et inuenta per deuia rura Lacerta
Illi eadem sumptis, quærunt animalia pennis.
5.
447.
3